



Ministerio de Economía y Producción
 Secretaría de Agricultura, Ganadería,
 Pesca y Alimentos

"2007 - Año de la Seguridad Vial"

163



BUENOS AIRES, 28 SET 2007

VISTO el Expediente N° S01:0284964/2007 del Registro de la SECRETARIA DE AGRICULTURA, GANADERIA, PESCA Y ALIMENTOS del MINISTERIO DE ECONOMIA Y PRODUCCION, sus agregados sin acumular Expedientes N° S01:0238518/2004, N° S01:0241822/2004, N° S01:0306763/2004, N° S01:0307001/2004, N° S01:0307005/2004, N° S01:0203868/2005, N° S01:0204117/2005, N° S01:0204121/2005, N° S01:0204123/2005, N° S01:0247348/2005, N° S01:0381958/2005, N° S01:0426144/2005, N° S01:0028426/2006, N° S01:0093400/2006, N° S01:0094168/2006, N° S01:0104026/2006, N° S01:0106331/2006, N° S01:0117731/2006, N° S01:0118339/2006 y N° S01:0118370/2006, todos del Registro de la SECRETARIA DE AGRICULTURA, GANADERIA, PESCA Y ALIMENTOS del MINISTERIO DE ECONOMIA Y PRODUCCION, la Ley N° 25.080 de Inversiones para Bosques Cultivados, el Decreto N° 133 de fecha 18 de febrero de 1999, y

CONSIDERANDO:

Que conforme lo dispuesto por la Ley N° 25.080 de Inversiones para Bosques Cultivados, el Decreto N° 133 de fecha 18 de febrero de 1999 y sus resoluciones complementarias se implementó el Régimen de Promoción de Inversiones para Bosques Cultivados.

Que las solicitudes presentadas por los titulares, fueron sujetas a un análisis técnico, contable y legal de acuerdo a la normativa aplicable.

Que es procedente aprobar las solicitudes de los titulares de los expedientes, correspondientes a las presentaciones efectuadas en los años 2003, 2004 y 2005 cuyos números de expediente se detallan en el Anexo I que forma parte integrante de la presente



Msal
[Handwritten signature]



Ministerio de Economía y Producción
Secretaría de Agricultura, Ganadería,
Pesca y Alimentos

"2007 - Año de la Seguridad Alimentaria"

163



resolución, que no han merecido observaciones o que, formuladas éstas fueron debidamente cumplimentadas; y autorizar el pago del beneficio del apoyo económico no reintegrable.

Que la aprobación que se propicia en la presente resolución, no comprende el otorgamiento de los beneficios de reintegro del Impuesto al Valor Agregado y/o la estabilidad fiscal comprendidos en la mencionada Ley N° 25.080.

Que la Dirección de Legales del Area de AGRICULTURA, GANADERIA, PESCA Y ALIMENTOS dependiente de la Dirección General de Asuntos Jurídicos del MINISTERIO DE ECONOMIA Y PRODUCCION, ha tomado la intervención que le compete.

Que el suscripto es competente para el dictado de la presente medida en virtud de lo establecido en el Artículo 23 de la Ley N° 25.080 de Inversiones para Bosques Cultivados y en el Decreto N° 25 de fecha 27 de mayo de 2003, modificado por su similar N° 1.359 de fecha 5 de octubre de 2004.

Por ello,

EL SECRETARIO DE AGRICULTURA, GANADERIA, PESCA Y ALIMENTOS

RESUELVE:

ARTICULO 1°.- Apruébanse los proyectos presentados en el marco del Régimen de Promoción de Inversiones para Bosques Cultivados en relación al beneficio del apoyo económico no reintegrable para las actividades de plantación, poda, raleo y manejo de rebrote ejecutadas en los años 2003, 2004 y 2005 cuyos números de expediente y actividad silvicultural se detallan en el Anexo I, que integra la presente resolución.

ARTICULO 2°.- Autorízase el pago del apoyo económico no reintegrable respecto de los proyectos mencionados en el artículo precedente y cuyos números de expediente y montos se detallan en el Anexo II, que forma parte integrante de la presente resolución.

M.E. y P. PROYECTO N°
10368

Msol
[Handwritten signature]



Ministerio de Economía y Producción
 Secretaría de Agricultura, Ganadería,
 Pesca y Alimentos

"2007 - Año de la Seguridad Vial"



ARTICULO 3°.- Notifíquese a los interesados a través de la Dirección de Forestación dependiente de la Dirección Nacional de Producción Agropecuaria y Forestal de la SUBSECRETARIA DE AGRICULTURA, GANADERIA Y FORESTACION de la SECRETARIA DE AGRICULTURA, GANADERIA, PESCA Y ALIMENTOS del MINISTERIO DE ECONOMIA Y PRODUCCION.

ARTICULO 4°.- Regístrese, comuníquese y archívese.

RESOLUCION N° 163

U
 hf

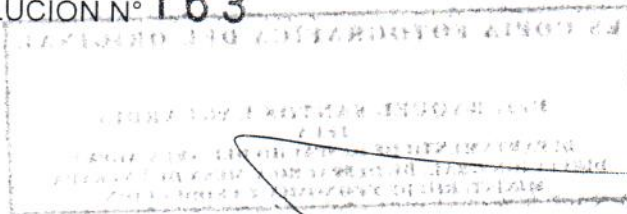

[Handwritten signature]

Dr. JAVIER M. de URQUIZA
 Secretario de Agricultura, Ganadería, Pesca y Alimentos

M.E. y P. PROYECTO N°
10368

[Handwritten signature]



M.E. y P.
PROYECTO N°
10368

[Handwritten signature]

Expediente	Titular del beneficio	Actividad	Etapas	Sup. en has.	Especie
S01:0241822/2004	STOCKMANN, Gabriel (M.I. N° 16.705.239)	Plantación	2003	8,1	Eucalyptus sp.
S01:0241822/2004	STOCKMANN, Gabriel (M.I. N° 16.705.239)	Plantación	2003	1,6	Pinus sp.
S01:0238518/2004	NESTOR, Rodolfo Aníbal (M.I. N° 12.513.794)	Plantación	2003	1,5	Eucalyptus sp.
S01:0238518/2004	NESTOR, Rodolfo Aníbal (M.I. N° 12.513.794)	Plantación	2003	1	Pinus sp.
S01:0238518/2004	NESTOR, Rodolfo Aníbal (M.I. N° 12.513.794)	Poda	2003	23,5	Pinus sp.
S01:0238518/2004	NESTOR, Rodolfo Aníbal (M.I. N° 12.513.794)	Raleo	2003	23,5	Pinus sp.
S01:0306763/2004	JAKINCZUK, Jacobo (M.I. N° 7.483.761)	Plantación	2003	1,06	Pinus sp.
S01:0306763/2004	JAKINCZUK, Jacobo (M.I. N° 7.483.761)	Plantación	2003	0,6	Eucalyptus sp.
S01:0307005/2004	HOPCHAK, Pedro (M.I. N° 11.936.697)	Plantación	2003	2	Pinus sp.
S01:0307001/2004	KLEIBERT, Arturo (M.I. N° 7.559.846)	Plantación	2003	0,8	Pinus sp.
S01:0247348/2005	MARCZEWSKI, Mariano José (M.I. N° 14.114.032); NEUDEK, Gisela Iris (M.I. N° 13.129.123); JIMENEZ, Marcos (M.I. N° 29.407.088); JIMENEZ, Nieves (M.I. N° 27.736.803); RIVEIRO, María de las Nieves (M.I. N° 6.208.483) y JIMENEZ, Federico (M.I. N° 25.651.393)	Poda	2004	360	Pinus sp.
S01:0247348/2005	MARCZEWSKI, Mariano José (M.I. N° 14.114.032); NEUDEK, Gisela Iris (M.I. N° 13.129.123); JIMENEZ, Marcos (M.I. N° 29.407.088); JIMENEZ, Nieves (M.I. N° 27.736.803); RIVEIRO, María de las Nieves (M.I. N° 6.208.483) y JIMENEZ, Federico (M.I. N° 25.651.393)	Raleo	2004	360	Pinus sp.
S01:0203868/2005	ABUIN, Jesús Jorge Horacio (M.I. N° 12.395.983)	Poda	2004	181,4	Pinus sp.
S01:0203868/2005	ABUIN, Jesús Jorge Horacio (M.I. N° 12.395.983)	Raleo	2004	181,4	Pinus sp.
S01:0381958/2005	CELMAN, Luisa Beatriz (M.I. N° 5.163.672)	Plantación	2004	31,7	Pinus sp.
S01:0381958/2005	CELMAN, Luisa Beatriz (M.I. N° 5.163.672)	Plantación	2004	10,5	Eucalyptus sp.
S01:0426144/2005	FROELICH, Antonio (M.I. N° 10.194.288)	Poda	2004	0,5	Pinus sp.
S01:0426144/2005	FROELICH, Antonio (M.I. N° 10.194.288)	Raleo	2004	0,9	Pinus sp.
S01:0028426/2006	KRATZ, Orlando Iltor (M.I. N° 8.407.624)	Plantación	2004	4,9	Pinus sp.
S01:0094168/2006	RUSCHEL, Diego Horacio (M.I. N° 24.886.644)	Plantación	2004	42,5	Pinus sp.
S01:0094168/2006	RUSCHEL, Diego Horacio (M.I. N° 24.886.644)	Plantación	2004	1	Eucalyptus sp.
S01:0093400/2006	DITURBIDE, Antonio (M.I. N° 7.464.477)	Poda	2004	1,5	Pinus sp.
S01:0106331/2006	GARBACZ, Ramón Angel (M.I. N° 20.506.400)	Plantación	2004	3,2	Pinus sp.
S01:0106331/2006	GARBACZ, Ramón Angel (M.I. N° 20.506.400)	Poda	2004	20	Pinus sp.
S01:0118370/2006	ACOSTA, Ramón (M.I. N° 7.476.011)	Plantación	2004	2,1	Pinus sp.
S01:0118370/2006	ACOSTA, Ramón (M.I. N° 7.476.011)	Plantación	2004	1,1	Melia sp.



Ministerio de Economía y Producción
 Secretaría de Agricultura, Ganadería,
 Pesca y Alimentos

"2007 - Año de la Seguridad Vial"

163



ANEXO I

S01:0118339/2006	CAMPOS MISIONEROS S.A. (CUIT N° 30-69803912-0)	Poda	2004	39,8	Pinus sp.
S01:0118339/2006	CAMPOS MISIONEROS S.A. (CUIT N° 30-69803912-0)	Raleo	2004	39,8	Pinus sp.
S01:0117731/2006	PRO FOR S.A. (CUIT N° 30-67252297-4)	Poda	2004	140,8	Varias sp.
S01:0104026/2006	BELAVER, Benito Rubén (M.I. N° 13.421.148)	Plantación	2004	0,6	Araucaria sp.
S01:0204121/2005	CALIFORNIA STORE S.A. (CUIT N° 30-70900248-8)	Poda	2005	639	Pinus sp.
S01:0204121/2005	CALIFORNIA STORE S.A. (CUIT N° 30-70900248-8)	Raleo	2005	639	Pinus sp.
S01:0204123/2005	PINARES DEL TARAGÜI S.A. (CUIT N° 30-63525946-5)	Poda	2005	647	Pinus sp.
S01:0204123/2005	PINARES DEL TARAGÜI S.A. (CUIT N° 30-63525946-5)	Raleo	2005	647	Pinus sp.
S01:0204117/2005	YAPO PORA S.R.L. (CUIT N° 30-70876300-0)	Plantación	2005	250	Pinus sp.

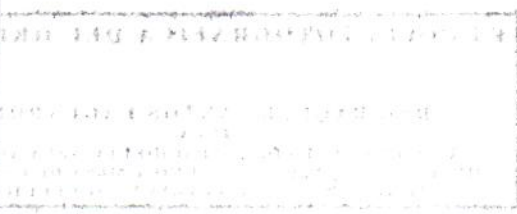

M.E. y P.
 PROYECTO N°
 10368

msal
MS



Ministerio de Economía y Producción
Secretaría de Agricultura, Ganadería,
Pesca y Alimentos

"2007 - Año de la Seguridad Vial"



163

ANEXO II

Expediente N°	Titular del beneficio	Monto en \$
S01:0241822/2004	STOCKMANN, Gabriel (M.I. N° 16.705.239)	11.620,20
S01:0238518/2004	NESTOR, Rodolfo Aníbal (M.I. N° 12.513.794)	7.393,50
S01:0306763/2004	JAKINCZUK, Jacobo (M.I. N° 7.483.761)	1.931,22
S01:0307005/2004	HOPCHAK, Pedro (M.I. N° 11.936.697)	2.274,00
S01:0307001/2004	KLEIBERT, Arturo (M.I. N° 7.559.846)	909,60
S01:0247348/2005	MARCZEWSKI, Mariano José (M.I. N° 14.114.032); NEUDEK, Gisela Iris (M.I. N° 13.129.123); JIMENEZ, Marcos (M.I. N° 29.407.088); JIMENEZ, Nieves (M.I. N° 27.736.803); RIVEIRO, María de las Nieves (M.I. N° 6.208.483) y JIMENEZ, Federico (M.I. N° 25.651.393)	68.040,00
S01:0203868/2005	ABUIN, Jesús Jorge Horacio (M.I. N° 12.395.983)	34.284,60
S01:0381958/2005	CELMAN, Luisa Beatriz (M.I. N° 5.163.672)	36.827,30
S01:0426144/2005	FROELICH, Antonio (M.I. N° 10.194.288)	128,10
S01:0028426/2006	KRATTZ, Orlando Itor (M.I. N° 8.407.624)	5.571,30
S01:0094168/2006	RUSCHEL, Diego Horacio (M.I. N° 24.886.644)	49.532,50
S01:0093400/2006	DITURBIDE, Antonio (M.I. N° 7.464.477)	157,50
S01:0106331/2006	GARBACZ, Ramón Angel (M.I. N° 20.506.400)	5.738,40
S01:0118370/2006	ACOSTA, Ramón (M.I. N° 7.476.011)	3.984,90
S01:0118339/2006	CAMPOS MISIONEROS S.A. (CUIT N° 30-69803912-0)	7.522,20
S01:0117731/2006	PRO FOR S.A. (CUIT N° 30-67252297-4)	14.784,00
S01:0104026/2006	BELAVER, Benito Rubén (M.I. N° 13.421.148)	871,20
S01:0204121/2005	CALIFORNIA STORE S.A. (CUIT N° 30-70900248-8)	184.032,00
S01:0204123/2005	PINARES DEL TARAGÜI S.A. (CUIT N° 30-63525946-5)	186.336,00
S01:0204117/2005	YAPO PORA S.R.L. (CUIT N° 30-70876300-0)	219.250,00
	TOTAL	841.188,52

M.E. y P.
PROYECTO N°
10368

MARL